



EDIFÍCIO LORIVO

CENTRO EMPRESARIAL

Av. Sílvio Américo Sandelli, 1842, Vila A Cap: 85.866-000

Foz do Iguaçu - Paraná - edificiorlivo@gmail.com



Nº 02/2017

RECIBO DE CONDOMÍNIO

Valor..... R\$ 13.208,12

Recebemos de **UNIVERSIDADE FEDERAL DA INTEGRAÇÃO LATINO-AMERICANO**, inscrita no CNPJ nº 11.806.275/0001-33, a importância líquida de R\$ 13.208,12 (**Treze mil, Duzentos e oito reais com doze centavos**)

referente ao valor do Condomínio do mês de janeiro de 2017, conforme demonstrativo de rateio transcrito no verso deste recibo,

das salas: **01, 02, 101, 102, 105, 106, 107, 108, 201, 202, 203, 204, 205, 206, 207, 208, 301, 302, 303, 304, 305, 306, 307, 308 e 401** do Prédio Comercial Edifício Lorivo, conforme demonstrativo de rateio impresso no verso, valor depositado na conta corrente nº **81119-2**, da Agência nº **0710**, da Cooperativa de Crédito Sicredi em nome de EDIFÍCIO LORIVO, inscrito no CNPJ nº 19.329.285/0001-37.

Pelo que firmamos o presente recibo dando plena e irrevogável quitação.

Foz do Iguaçu, 10 de fevereiro de 2017.

ATESTO que os serviços foram prestados de acordo com o contrato.

EM 15/02/17

Carolina Corazon

Carolina Corazon

Assistente em Administração

SIAPE 2144700

EDIFÍCIO LORIVO

UNILA

Recebido em 14/02/17
Ass. *Carolina Corazon*

Carolina Corazon
Assistente em Administração
SIAPE 2144700

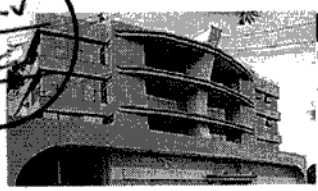

EDIFÍCIO LORIVO
 CENTRO EMPRESARIAL
 Av. Silvío Américo Saadelli, 1842, Vila A Cep: 85.866-000
 Foz do Iguaçu - Paraná - edificiorivo@gmail.com

DEMONSTRATIVO DE RATEIO EDIFÍCIO LORIVO

Referente ao mês de : **02/2017**

Despesas comuns

COD	DESCRIÇÃO DA DESPESA	VALOR	DT.PGTO	Percentual de rateio Geral %		
				Sala	% Rateio	Valor R\$
1	Fat. de Água Ref. 01/2017.	680,77	03/02/2017	1	16,26785	2.260,50
2	Faz. de Luz Ref. 01/2017.	114,58	03/02/2017	2	15,38083	2.137,24
3	Manut. Elevador Ref. 01/201714 NF Nº 20714.	346,65	10/02/2017	101	2,53667	352,48
4	Serviços Portaria/limpeza 02/2017 (Prestativa Empreiteira de Serviços)	8.135,56	Provisão	102	3,34076	464,21
5	Despesas Bancárias extrato 01/2017	53,86	31/01/2017	103	2,51323	349,23
6	Iguassu Dedetização. Ref. NF Nº 201713	1.300,00	06/02/2017	104	2,43353	338,15
7	Remuneração Sindico 01/2017.	1.874,00	01/02/2017	105	2,99586	416,29
8	Serv. Contábeis Ref. 01/2017	545,00	09/01/2017	106	3,09397	429,92
9	Panorama Mat. de Construção Ref. 12/2016 NFº 983751 - parcela 02/02	299,00	10/02/2017	107	2,52959	351,50
10	Guia GPS - Ret. Serv. Portaria / Limpeza 02/2017.	303,85	Provisão	108	2,57814	358,25
11	Guia ISS retido 02/2017.	242,22	Provisão	201	2,53667	352,48
12		-		202	3,34076	464,21
13		-		203	3,09397	429,92
14		-		204	2,99586	416,29
TOTAL		R\$ 13.895,49		205	2,99586	416,29
				206	3,09397	429,92
				207	2,52959	351,50
				208	2,57814	358,25
				301	2,53667	352,48
				302	3,34076	464,21
				303	3,09397	429,92
				304	2,99586	416,29
				305	2,99586	416,29
				306	3,09397	429,92
				307	2,52959	351,50
				308	2,57814	358,25
				*401	0	-
					100,00	13.895,50

***Despesas Exclusivas**

UNILA
 ORTOPLAN

** As despesas exclusivas, são rateadas apenas com as unidades que se beneficiam delas ou que as solicitaram, não sendo consideradas despesas comuns ou relevantes ao funcionamento normal do condomínio.*

Valor condomínio UNILA..... R\$ **13.208,12**
 Valor condomínio ORTOPLAN..... R\$ **687,38**